FFCK
Canoë Kayak et Sports de Pagaie

FFCK
Canoë Kayak et Sports de Pagaie
COMITÉ SUD PROVENCE
ALPES CÔTE D'AZUR

BILAN
KAYAK POLO
2023

COMMISSION REGIONALE KAYAK POLO SUD PROVENCE ALPES COTE D'AZUR

Sommaire

I. La commission

II. Recherche et élaboration des sites adaptés dans la région

III. Le championnat et le tournoi

IV. Le tournoi 2023

V. Résultat

VI. Objectif 2024

1. Consolider la cohésion du groupe de travail
2. Organisation de tournois pour tous
3. Formation juge / arbitre
4. Championnat National 2

VII. Le matériel de la commission

I. La commission

Le Comité Régional souhaite dynamiser d'avantage ses activités et ainsi développer l'activité du kayak polo.
La commission kayak polo est à la recherche d'acteurs dans sa région sur les départements du 04 et 83 pour le 05 à confirmer.
84-Clémence et Sébastien (Avignon) / 13-Sébastien (Fos sur mer) / 06-Emmanuel (Mandelieu)

II. Recherche et élaboration des sites adaptés dans la région

Plusieurs endroits ont été visités au cours des années pour pratiquer cette activité, certains d'entre eux ont été retenus pour l'accueil de nos mini tournoi et nationaux : Avignon, l'Isle sur la sorgue, Monaco, Pays d'Aix, Mandelieu la Napoule, L'Argentière-la-Bessée et Fos/mer

Mandelieu La Napoule

Monaco

Club d'Avignon

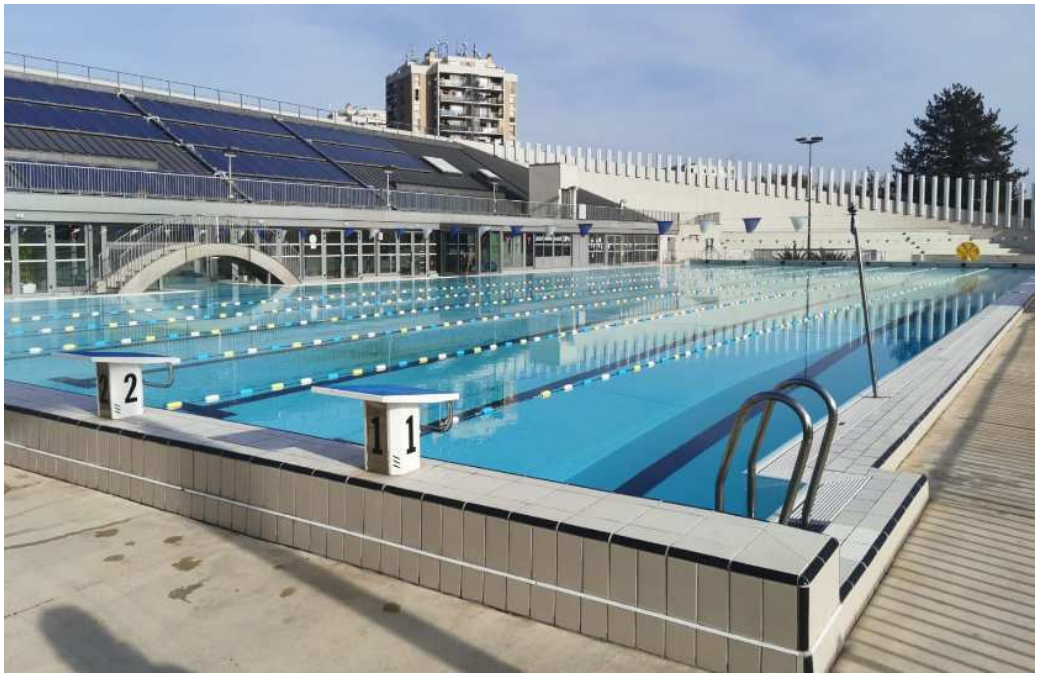

L'Argentière-la-Bessée

III. Le championnat et le tournoi open

Le championnat est un complément du tournoi Open pour les clubs souhaitant faire de la compétition au niveau club et plus.
Le Tournoi Open s'adresse aux clubs qui souhaitent découvrir et participer à des rencontres de kayak-polo à travers des joueurs de différents clubs jouant au sein d'une même équipe, des créneaux sont réservés pour des **matchs amicaux** sur les journées de championnat et ainsi enrichir et développer notre animation régionale.

IV. Le tournoi 2023

La commission Kayak polo s'est engagé à faire découvrir l'activité au plus grand nombre à travers le tournoi sous la tutelle du CRCK.
Pour lancer la saison, la commission s'est appuyée sur l'expérience du club de Fos sur mer, qui organise depuis plusieurs années un tournoi. Sur le tournoi de février 2023, il y avait un total de 40 participants.

Un rassemblement de 20 jeunes s'est déroulé sur l'île sur la Sorgue. Cela nous a donné la possibilité de mettre en place une journée découverte et un tournoi PACA.

vités organisées pou
s clubs de canoë-kay

polo et paddle.

Le Comité départemental de canoë-kayak de Vaucluse a organisé un regroupement des clubs du département autour des activités kayak polo et paddle, le 8 avril, à L'Isle-sur-la-Sorgue.

Le tournoi amical de kayak polo, à la Cigalette, a réuni quatre équipes, constituées de jeunes des clubs de L'Isle-sur-la-Sorgue, du Thor, de Bagnols-sur-Cèze (Gard) et d'Avignon. Emmanuel Vivien, responsable de la com-

KAYAK POLO

'Isle-sur-la-Sorgue),
le-sur-la-Sorgue, du Thor,

ayak avignonnais organisera
23e édition des

Vaucluse
Gard :
CCKI
Sorgue
tact@c
04.88.61.2
Le Thor
(kayak)
yak@gmail
ASSE
(paddle) :
tariat@gm
04.32.44.3
Club
La Mott
à Bagnols-
le Gard
adapté) : 0
JCKA
yak et pa
gnon@gm
06.28.66.6
CCKD

V. Résultat

MLNCK 1er Nationale 3 Zone C - Sud Est
MLNCK 3ème Nationale 3 - 1/2 Finales Est
MLNCK 6ème Nationale 3 - Finales
MLNCK qualification Play-down N2
MLNCK 2ème Play Down N2
MLNCK Promu en National 2 en 2024

VI. Objectif 2024

1. Consolider le groupe de travail :

- Améliorer un cadre commun d'animation régionale
- À quelle échelle ? dans notre régions, départements, regroupements éventuels, …
- Comment enrichir l'existant sans le remettre en cause, tenir compte des spécificités « locales » et disparités entre départements ?
- Règles sportives selon le type de compétition
- Règles administratives de participation (catégories, mixité…)
- Conserver une certaine souplesse permettant la vocation « développement » et « proximité » de l'animation régionale
- Permettre l'identification des équipes qui participeront au championnat & tournoi Open Sud http://www.canoe-paca.fr/calendrier
- Favoriser, accompagner les synergies entre départements, là où cela est nécessaire.
- Organiser des formations arbitrages

2. Organisation de tournois Open pour tous

Profitez des activités de kayak polo dans votre région et votre département, pour les plus jeunes et les adultes.
Les clubs seront mélangés et joueront ensemble permettant aux petites structures de participer aux différentes animations locales exemple FOS sur mer avec leur tournoi amical.
Il n'y a là aucune contrainte de nombre de joueurs à présenter pour les clubs lors de ces tournois.
Si un club n'a pas de matériel polo sachez que des Comités Départementaux et des clubs en possèdent, et vous en prêteront avec plaisir lors de ces différentes manifestations.

FFCK
Canoë Kayak et Sports de Pagaie

FFCK
Canoë Kayak et Sports de Pagaie
COMITÉ SUD PROVENCE
ALPES CÔTE D'AZUR

INVITATION KAYAK POLO RÉGIONAL

PROGRAMME

11/02	J1 - FOS/MER
23/03	J2 - AVIGNON
15/06	J3 - FOS/MER
12/10	COUPE PACA - MANDELIEU

RÉPONSE SOUHAITÉE 2 SEMAINES AVANT L'ÉVÉNEMENT
INSCRIPTION PAR MAIL : KAYAKPOLO@CANOE-PACA.FR

CATÉGORIE : JEUNE & ADULTE

FFCK
Canoë Kayak et Sports de Pagaie
Comité Provence
Alpes-Côte d'Azur

COMMISSION REGIONALE KAYAK POLO SUD PROVENCE ALPES COTE D'AZUR

3. Formation

La Commission Régionale Kayak Polo PACA met en place de la formation.

Partie Théorie et pratique : Arbitre Jeune Officiel (JO) et Officiel de table de marque (OTM) et Arbitre régional de kayak polo.

Obtenir un diplôme à la fin du cursus

4. Championnat National 2

Dans notre région, nous avons l'opportunité d'organiser pour la première fois une journée de championnat national 2. C'est le club d'Avignon qui a été sélectionné pour cette occasion.
12 matchs sont programmés sur 2 jours pour accueillir 6 équipes de toutes les régions de France. La région sera représentée par le club Mandelieu Canoë Kayak.

N2 - 2024 - J1 - Avignon (84) le 16 et 17 Mars 2024

FFCK
Canoë Kayak et Sports de Pagaie

FFCK
Canoë Kayak et Sports de Pagaie
COMITÉ SUD PROVENCE
ALPES CÔTE D'AZUR

VII. Le matériel de la commission :

Le comité régional a investi dans des buts flottants qui sont à la disposition de tout club souhaitant mettre en pratique le kayak polo sous forme d'animation ou autre. Ex : fête de club – les 1000 pagaies – Tournoi amical - animation
Une table de marque électronique (chrono/time shoot/carton).

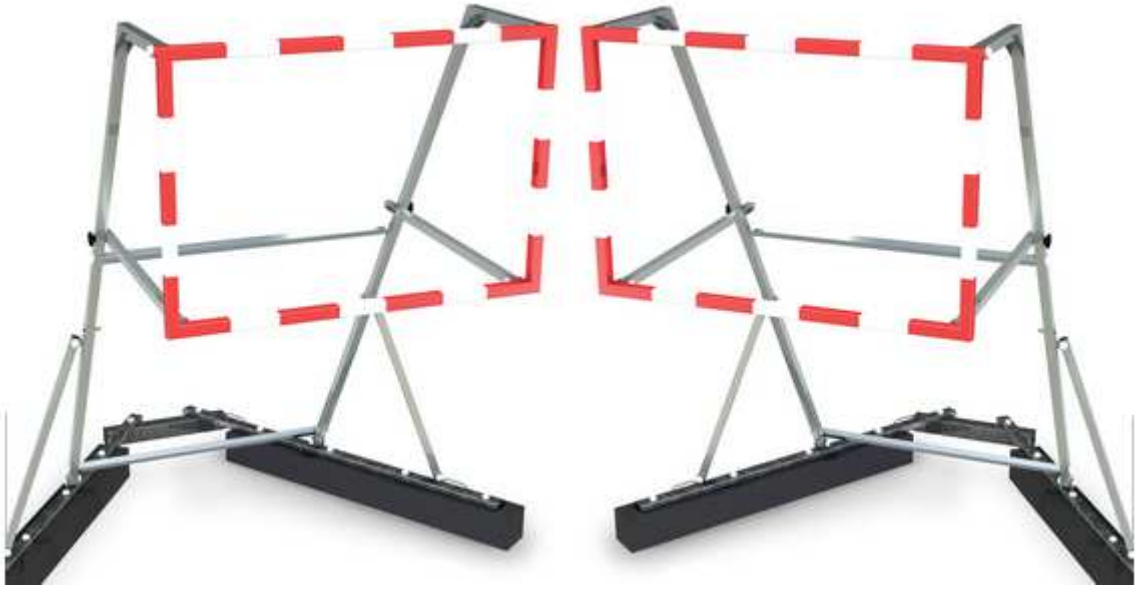

Kayak Polo 30 second possession

SCOREPAD

Pupitre Pocket